

**COMUNE DI  
S. STEFANO DI CAMASTRA  
(Prov. di Messina)**



**PIANO DI UTILIZZO DEL DEMANIO  
MARITTIMO**

**TAV. E1  
STATO DI FATTO**

**QUADRO TERRITORIALE DELLE AREE  
DEMANIALI**

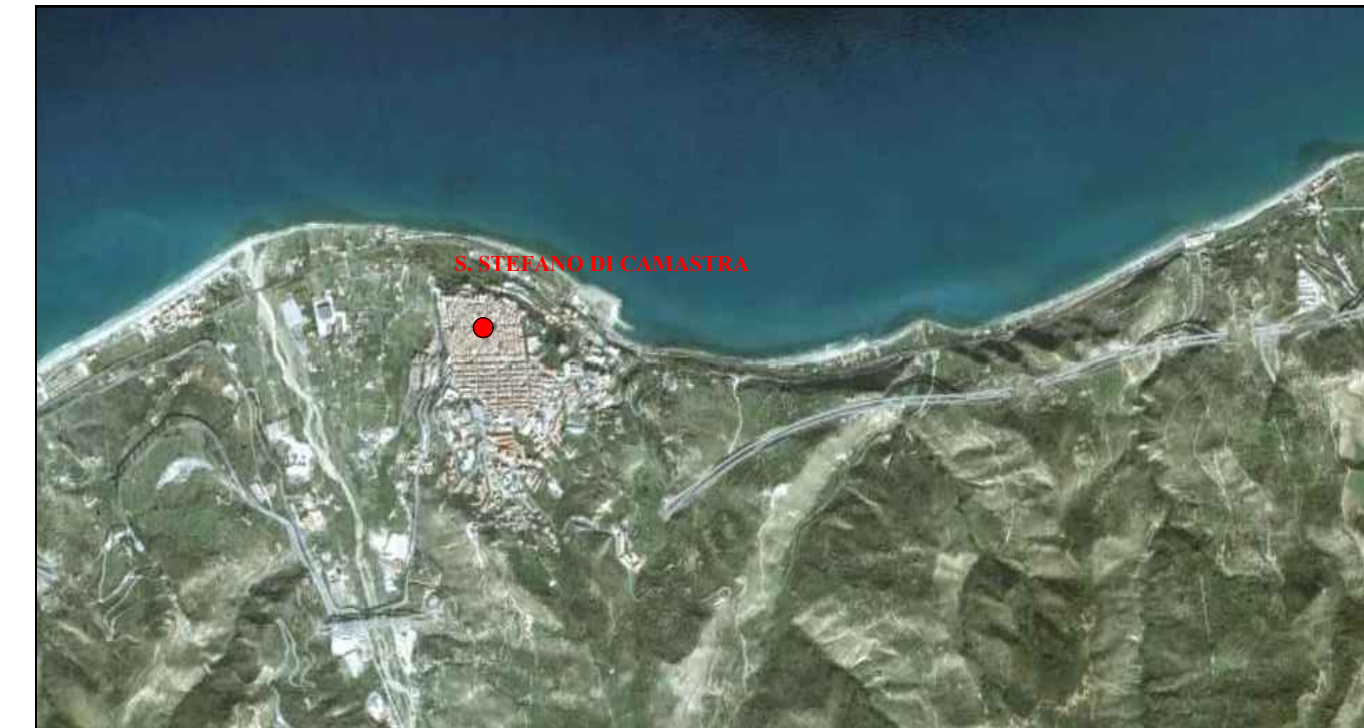

**SCALA  
1:10000**

**Progettista:  
Arch. Santo Di Salvo**

**Il Sindaco  
Francesco Re**

**DATA  
Dic. 2021**

**INQUADRAMENTO REGIONALE**

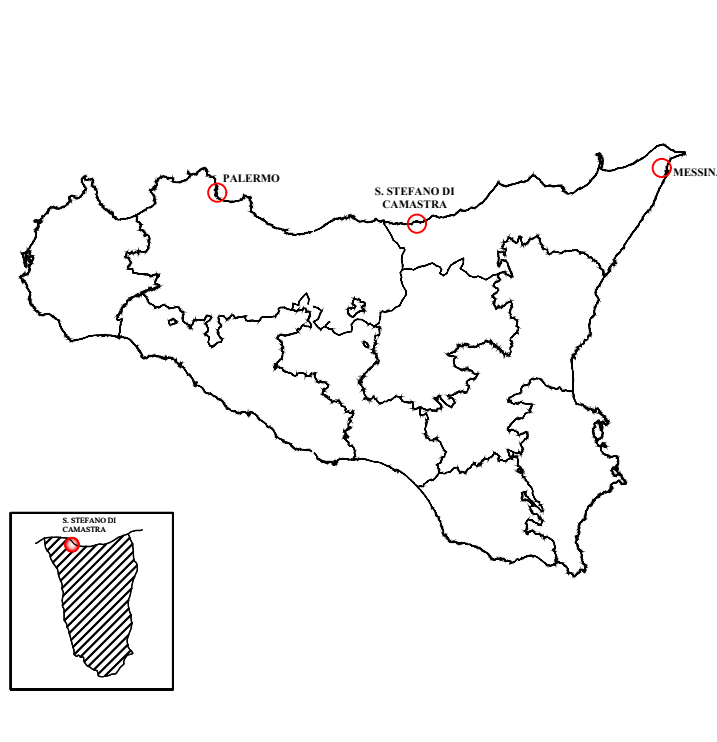

**QUADRO D'UNIONE**

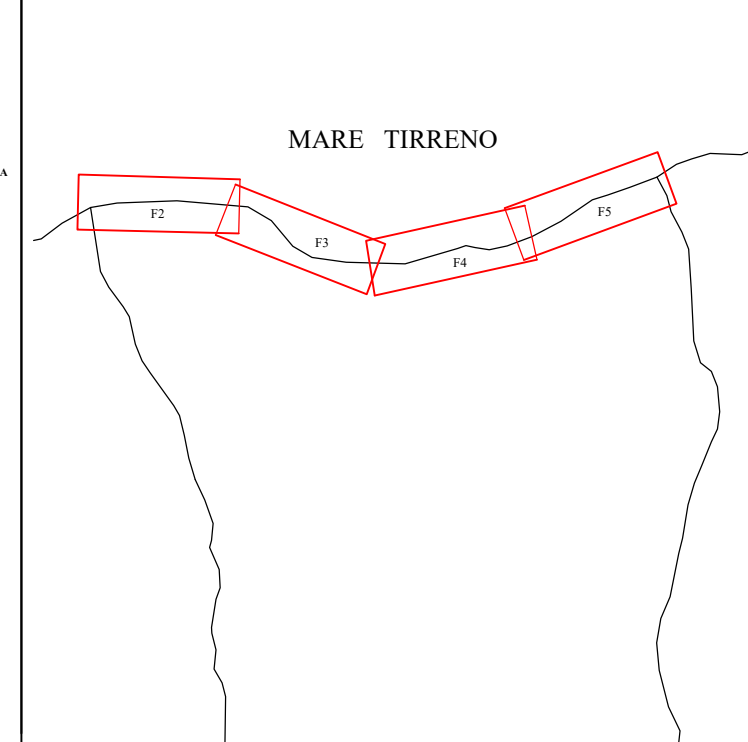

**LEGENDA STATO DI FATTO**

- |  |  |
|--|--|
| Aree Demaniali                               | Linea di costa - SID -   |
| Costa in erosione                            | Dividente Demaniale - SID -  |
| Foce Fiumare, Torrente,...                   | Principali vie di accesso alle Aree Demaniali  |
| Doccia pubblica esistente                    | Pericolosità   |
| Depuratore comunale                          | Rischio  |
| Guardia Medica, 118                          | Foglio Particella limitrofa al confine del foglio e alla battigia  |
| Scogliera artificiale                        | Linea ferroviaria principale   |
| Frangiflutti isolati                         | Divieto assoluto di accesso, balneazione, navigazione e immersione 100 m (Ord. Cap. di Porto Milazzo n. 15 del 19/04/2011) |
| Barriere emerse                              | Divieto di balneazione assoluta 450 m (depuratore)   |
| Scalinata pubblica o di uso pubblico         | Vincolo inedificabilità 50 m dal depuratore  |
| Passaggio o rampa pubblica o di uso pubblico |  |

