

COMUNE DI  
**S. STEFANO DI CAMASTRA**

PROV. DI MESSINA

REALIZZAZIONE DI SPAZI SPORTIVI SCOLASTICI

Committente: Comune di Santo Stefano di Camastra

TAV. N°: 2      RAPP.: 1/1000

ELABORATO:

Planimetria e PRG



S. Stefano di Camastra, li 05/05/2015

IL PROGETTISTA

Arch. Gabriella Insana

*Gabriella Insana*

INDIVIDUAZIONE AREA DI PROGETTO

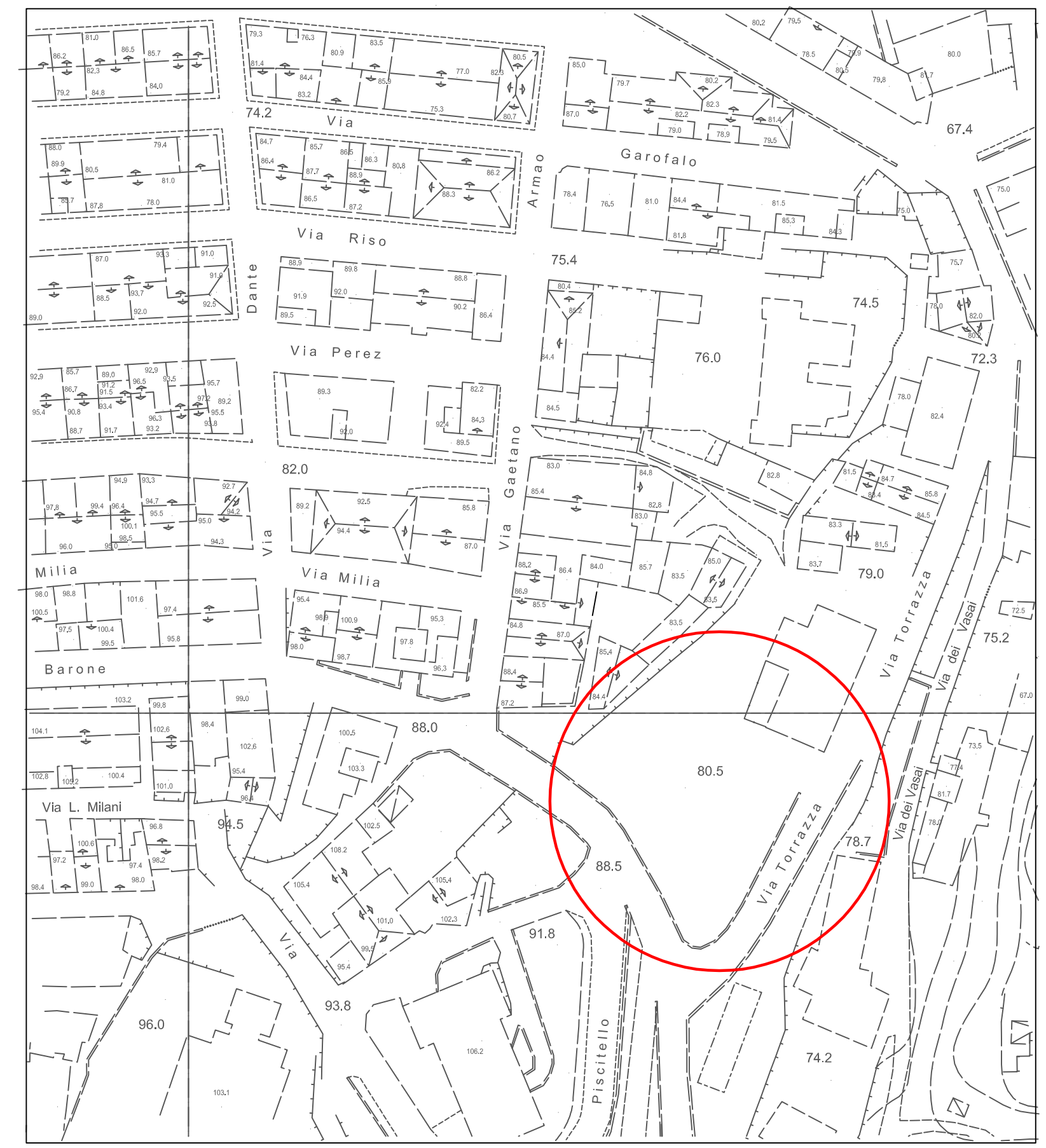

PIANO REGOLATORE GENERALE

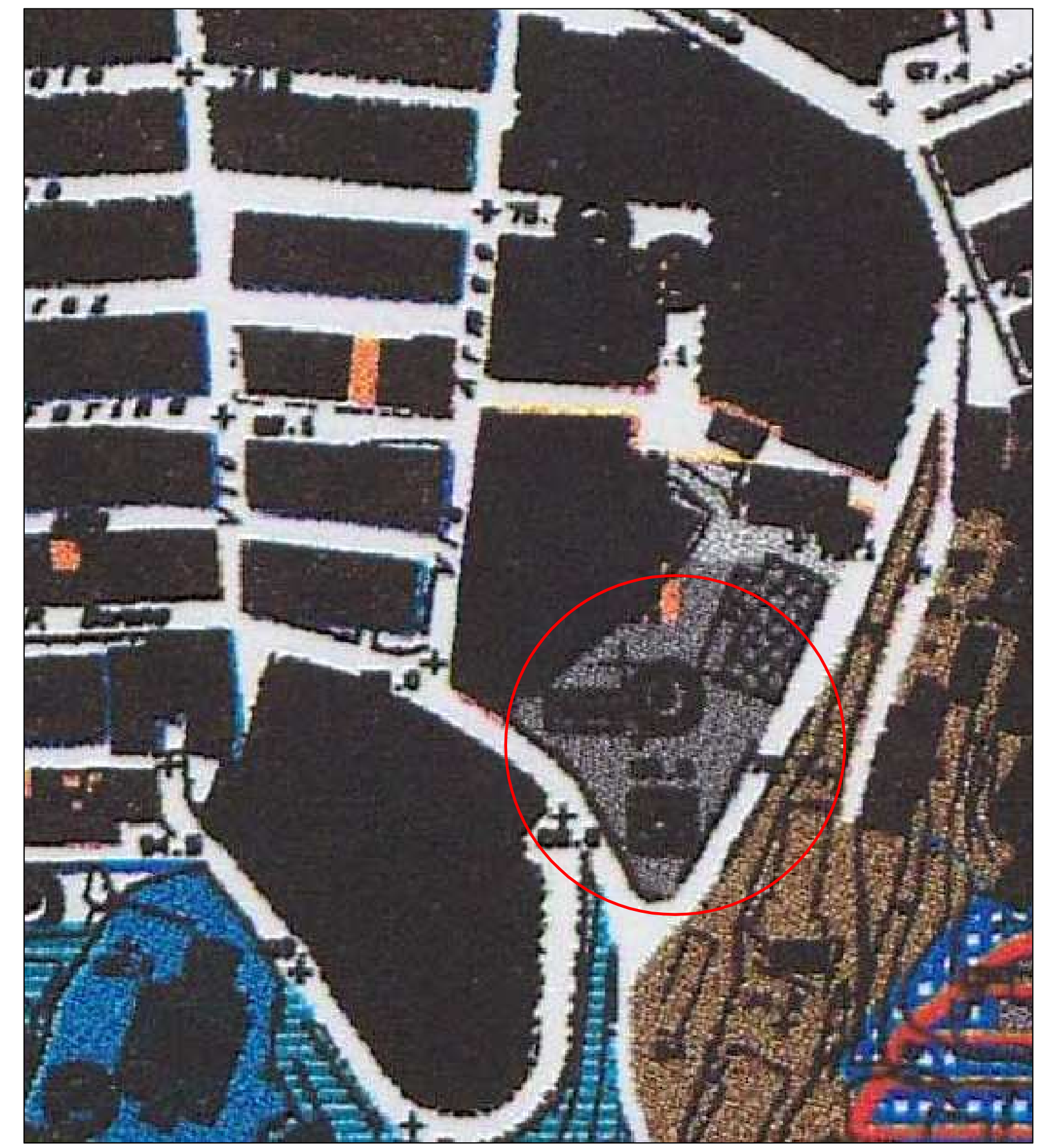

SCALA 1:1000