

**COMUNE DI  
S. STEFANO DI CAMASTRA  
(Prov. di Messina)**



**PIANO DI UTILIZZO DELLE AREE  
DEL DEMANIO MARITTIMO**

TAV. P1  
PROGETTO

QUADRO TERRITORIALE DELLE AREE  
DEMANIALI

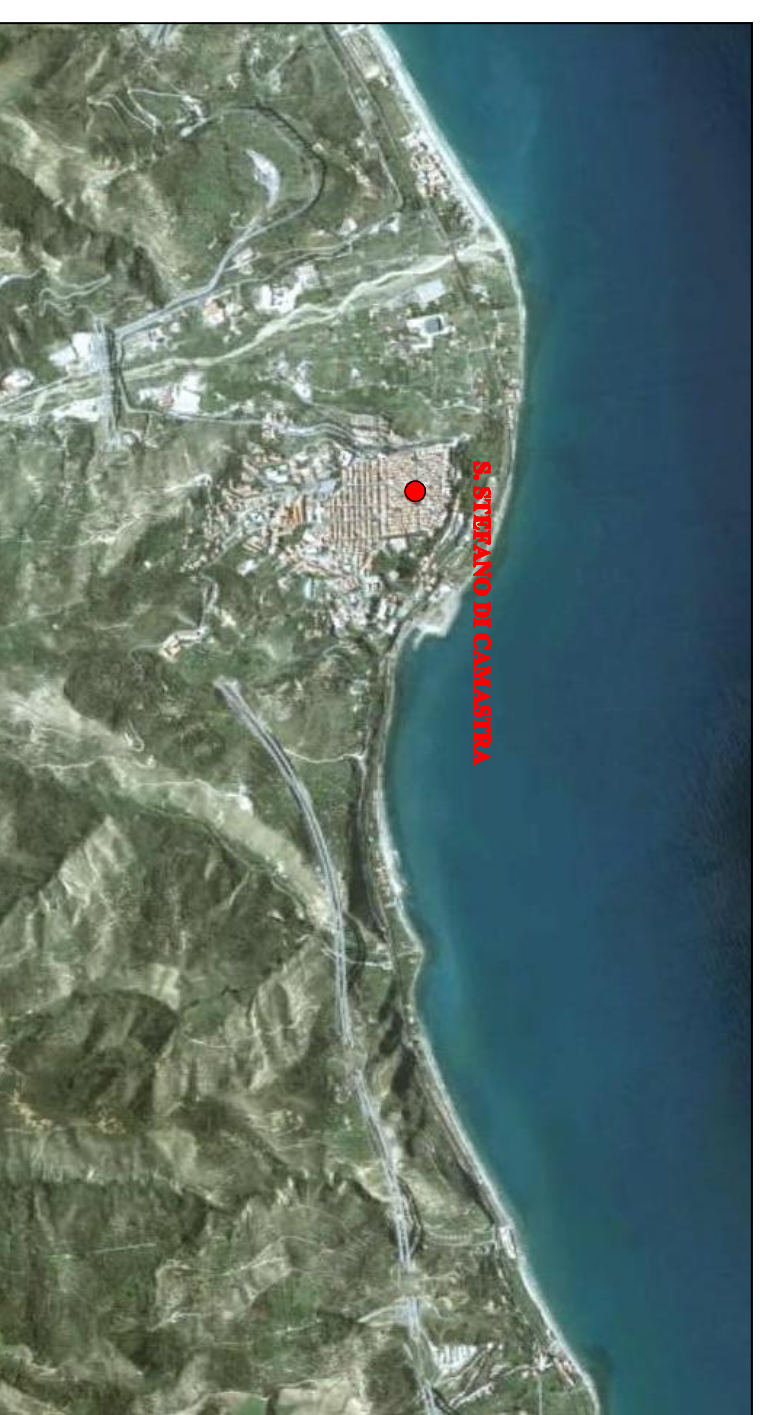

SCALA 1:10000	Progettisti: Geom. Rinaldo Mangalaviti	Il Sindaco Dott. Giuseppe Mastrandrea
DATA Marzo 2010	P.I. Michelangelo Caurro	

**LEGENDA DI PROGETTO**

Per la precedenza normativa di carattere generale vedere la sezione di  
attribuzione del P.U.D.M.

**QUADRO D'UNIONE**

- A..** (con segno ariete rovescio)  
Area attrezzata per la balneazione
- B..**  
Chiosco, posto di ristoro

- Postazione pubblica di salvataggio
- Corridoio di lancio
- Porto turistico da realizzare

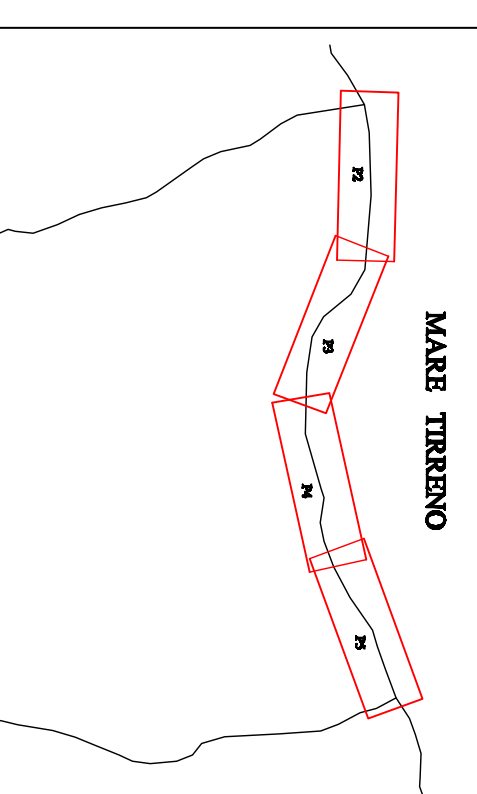

La carteggiatura della linea di costa, per lo studio e la deduzione del  
P.U.D.M., è stata eseguita utilizzando i supporti cartografici digitali più  
recenti in possesso del comune e tenuto conto della carteggiatura esistente  
avuta dall'ANITA in sopravento cartaceo.

**LEGENDA STATO DI FATTO**

Preesistenze territoriali inerenti il Demanio Marittimo e di varia natura

- Arre Demaniali
- Costa in erosione
- Foce Fiumare, Torrente,...
- Doccia pubblica esistente
- Depuratore comunale
- Guardia Medica, 118
- Scogliera artificiale
- Frangiflutti isolati
- Barriere emerse
- Scala pubblica o di  
uso pubblico
- Passaggio o rampa pubblica  
o di uso pubblico
- Fronte Demaniale Accessibile
- Fronte Demaniale Inaccessibile  
(con balneabile)
- Principali vie di accesso alle  
Arre Demaniali
- Pericolosità  
Rif. P. A.I. Regione Sicilia  
gradi pericolosità o rischio
- Rischio
- Foglio  
Particella limitrofa al confine  
del foglio e alla battigia
- Limiti particolari demaniali

